Edistysmielisten ihmisten edistysmielinen sanomalehti

RAIVAAJA

(THE PIONEER)

Poliittisen ja taloudellisen kansanvallan puolesta

Torstaina, elok. 31 p. -- Thurs., Aug. 31

ORGAN OF THE FINNISH AMERICAN LEAGUE FOR DEMOCRACY

63. vuosikerta - Volume LXIII - No. 244 – 1967

Paasio aloitti Kanadan-vierailunsa

MONTREAL -- Suomen pääministeri Rafael Paasio saapui lauantaina Montrealiin ja aloitti yhdeksänpäiväisen virallisen Canadan-vierailunsa.

Pääministeri Paasio matkusti sunnuntaina Canadan pääkaupunkiin Ottawaan, jossa hän on pääministeri Lester Pearsonin vieraana. Hän palasi maanantaina Montrealiin ollakseen läsnä Suomen päivän vietossa Expo 67-näyttelyssä. Pääministeri vierailee myöhemmin Quebecissä, Torontossa ja Port Arthurissa.

Ent. lapsitähti pyrkii politiikkaan

SAN MATEO, Calif. -- Entinen lapsitähti, Shirley Temple, nyk. Mrs. Black, ilmoitti viime tiistaina, että hän on päättänyt antautua ehdokkaaksi kongressiedustajain vaaleissa.

Mrs. Black ilmoitti pitämässään uutistilaisuudessa, että hän antautuu "republikaanien riippumattoman" siiven ehdokkaaksi marrask. 14 p. suoritettavissa erikoisvaaleissa. Paikka on ollut vapaana viime keväästä lähtien, jolloin edustaja, J. Arthur Younger kuoli.

Shirley Temple-Black on nyk. 39 v., kolmen lapsen äiti. Hän sanoi uutismiehille pidättäytyvänsä arvostelemasta yhdeksää vastustajaansa vaaleissa, mutta sensijaan esitti muutamia kirpeitä huomautuksia Johnsonin hallitusta vastaan.

Nuori poika hukkui vanhan kivilouhimon veteen

BRUNSWICK, Me. -- Viime maanantaina hukkui Gerry Simmons, 16-vuotias poika hylättyyn kivimurrokseen johon hän oli mennyt uimaan.

Simmonsin kolme toveria näkivät hänen menevän veden alle mutta eivät voineet suorittaa pelastusta jatkuvista yrityksistä huolimatta. Paikalle kutsuttiin sukeltajia, jotka saivat ruumiin ylös vasta kaksi tuntia kestäneiden etsiskelyjen jälkeen.

Tuhat vapaaeht. vuorokauden saastesuojassa

ATHENS, Ga. -- Lähes 1,000 vapaaehtoista oli 24 tunnin ajan siviilipuolustuksen järjestämissä fall-out kokeissa. Suojista päästyään kaikki koehenkilöt näyttivät selviytyneen ihailtavan hyvin, kokeen johtaja oli sitä mieltä, että ne olivat psykologisesti onnistuneimmat kokeet tähän mennessä.

Vain vajaan kuuden tunnin kuluttua suojissa olijat näyttivät asennoituvan tilanteeseen parhaimmalla mahdollisella tavalla, huolimatta ahtaudesta ja kovasta sementtilattiasta. Huumoria riitti vaikka unta puuttui ja muutakin hankaluutta ilmeni. Vain 48 keskeytti kokeen, useimmat valittaen sairautta.

Kokeiden onnistuminen lasketaan suurelta osalta CD johtajia varten laaditun ohjekirjasen ansioksi, jonka laatiminen rakentuu viisivuotisille tutkimuksille ja suunnitteluille.

Miamin säätoimisto tiedoittaa, että tämän syyskesän ensimmäinen hurrikaani, "Arlene", on syntynyt Atlannilla noin 1,500 mailia etelään Bermudasta.

Ilmatieteilijät eivät usko, että Arlene uhkaa mannermaata.

TOKIO -- Hanoin radio ilmoitti viime tiistaina, että U.S. "mustan vallan" kiukkupäinen johtaja, Stokeley Carmichael on Pohjois-Vietnamin pääkaupungissa, Hanoissa. Tarkempaa tietoa ei ole siitä milloin Carmichael on saapunut Hanoiin.

Ulkomailla tapahtunutta

LONTOO -- Pääministeri Harold Wilson ilmoitti viime tiistaina, että työväenhallituksessa tulee tehtäväksi suuria henkilövaihdoksia. Wilson sanoi aikovansa ottaa hoitaakseen täyden vastuun Britannian talouden kehittämisestä.

Eräiden asioista perillä olevien lähteiden mukaan Wilson aikoo mm. ottaa hoitaakseen uhkaavan työttömyyskysymyksen ja kohottaa tehokkaasti maan taloudellista asemaa.

Hallitusta on arvosteltu ankarasti, myöskin kannattajien taholta, samoinkuin konservatiivien, jatkuvasta talouselämän laskusta, joka on kohottanut työttömien lukumäärän 559,000, t.s. 2.4 pros., työvoiman kokonaismäärästä.

* * *

SAIGON -- Vietcong on jatkanut rajuja hyökkäyksiään South Vietnamissa sabotoidakseen tulevia presidentin vaaleja. Viime tiistaina räjähdyttivät sissit 9 siltaa hajalle, 8 silloista oli Etelä-Vietnamin pohjoispiirikunnassa, yksi oli 300-jalkaa pitkä teräsrakennelma joka yhdisti kansallisen valtatien Mekong joen yli.

* * *

KHARTOUM, Sudan -- Syyrian valtuuskunta boikotti Arabimaiden konferenssin avausistuntoa viime tiistaina. Myöskään Algerian valtion johtaja, Houari Boumedienne ei saapunut istuntoon. Syynä oli ilmeisesti se, että liikkeellä on ollut huhuja, että Jordan ja Yhdistyneet Arabimaat yrittävät saada aikaan kompromissia.

* * *

LAGOS -- Itsenäiseksi julistautunut Biafra on ehdottanut viime tiistaina Nigerialle yhteistä rautatie, lento, posti ja laivauspalvelua. Ehdotusta pidetään Biafran selvimpänä rauhanyrityksenä Nigerian kanssa siitä lähtien kun sisällissota alkoi. Nigerian vastauksesta ei tiedetä.

* * *

BUENOS AIRES -- Argentiinan hallitus ryhtyi viime lauantaina toimiin kommunismille myötämielisiksi epäiltyjä henkilöitä vastaan. Nämä henkilöt eivät kuitenkaan saa tietää olevansa epäiltyjen joukossa.

Lauantaina julkaistun lain mukaan tarkistaa Argentiinan tiedustelupalvelu -- Yhdysvaltain CIAn vastine -- kaikkien tällaisten argentiinalaisten ja maassa asuvien ulkomaalaisten poliittisen taustan. Mustalle listalle joutuneet eivät pääse julkisiin virkoihin tai yliopistoihin, he eivät myöskään saa omistaa radio- ja televisioasemia tai kirjapainoja.

Heille ilmoitetaan tästä vasta, kun he yrittävät käyttää hyväkseen menettämiään oikeuksia, sanotaan laissa. Kommunisteiksi epäillyille ulkomaalaisille ei myönnetä Argentiinan kansalaisuutta, ja heidät karkotetaan maasta, kun he ovat kärsineet rangaistuksensa.

Kommunistisen kumoustoiminnan, uhkailun tai rauhanrikkomisen harjoittaja voidaan tuomita 1-8 vuodeksi vankeuteen. Sama koskee kaikkia, jotka harjoittavat kommunistista valistustoimintaa tai kokoavat varoja kommunistista toimintaa varten. Mustalle listalle joutuneet eivät myöskään saa valtion eläkettä tai stipendejä. Heillä on kuitenkin mahdollisuus anoa muutosta viiden vuoden kuluttua siitä, kun he ovat saaneet tietää asemastaan.

* * *

LAGOS -- Siviilihenkilöt tulevat upseerien rinnalla johtamaan Nigerian hallituksen sotaa itsenäiseksi julistautunutta Biafran tasavaltaa vastaan, kerrottiin asioista perillä olevalta taholta Lagosissa.

Tarkoituksena on muodostaa "sotakabinetti", jossa on arviolta kaksitoista jäsentä. Eräät heistä ovat siviilejä. Sotahallituksen johtajaksi tulee oletettavasti kenraalimajuri Yakubu Gowon, maan nykyinen sotilasjohtaja.

Kiivaat taistelut ovat kahdeksan päivän tauon jälkeen puhjenneet nigerialaisten ja biafralaisten joukkojen välillä Nsukkan yliopistokaupungin koillispuolella, ilmoitettiin Enugussa viime viikolla.

* * *

LONTOO -- Maailman kymmenen rikkaimman ei-sosialistisen maan valtiovarainministerit pääsivät viime lauantaina sopimukseen alustavasta suunnitelmasta maailman rahajärjestelmän uusimiseksi. Päätös tehtiin Lontoossa kahdentoista tunnin istunnon jälkeen.

Suunnitelma esitetään nyt Kansainvälisen valuuttarahaston vuosikokoukselle, joka pidetään syyskuun lopulla Riossa.

Suunnitelma edellyttää varojen myöntämistä Kansainvälisestä valuuttarahastosta silloin kun rahasto katsoo tämän olevan tarpeen. Suunnitelman toteuttamisesta päättää rahaston hallitus. Päätöksen hyväksymiseen tarvitaan 85 prosentin ääntenenemmistö, mikä tietää huomattavaa myönnytystä Yhdysvalloilta yhteismarkkinamaille, erityisesti Ranskalle.

Kansainvälisen valuuttarahaston 20-jäseninen johtokunta saa nyt suunnitelmaluonnoksen käsiteltäväkseen. Jos suunnitelma hyväksytään, se sisällytetään vuosikokouksessa esitettävään päätöslauselmaan.

Lauantainen istunto päätti neljä vuotta kestäneet neuvottelut Yhdysvaltain, Canadan, Englannin, Ranskan, Länsi-Saksan, Italian, Belgian, Hollannin, Ruotsin ja Japanin valtiovarainministerien ja keskuspankkien väliset neuvottelut.

Englannin valtiovarainministeri James Gallaghan sanoi kokouksen jälkeen: "Mitä me olemme tehneet, on erittäin tärkeää, sillä tulevaisuudessa me emme ole kokonaan riippuvaisia kulta-, dollari- tai puntavarannoista."

* * *

SALISBURY -- Paikallisten heimojen jäsenet auttavat Rhodesian turvallisuusjoukkoja kansallismielisten afrikkalaisten sissien etsinnöissä Viktoria-putouksen lähistöllä käytyjen taistelujen jälkeen, ilmoitti Rhodesian hallitus Salisburyssa.

* * *

KHARTUM

— Khartumissa koolla olevat arabimaiden ulkoministerit esittivät eriäviä mielipiteitä Yhdysvaltojen ja Englannin öljysaarron jatkamisesta, ilmoitettiin Sudanin pääkaupungissa sunnuntaina.

Kolmentoista maan ulkoministerit pitivät sunnuntaina kokouksen ensimmäisen työistunnon. Kokous alkoi Khartumissa lauantaina ja sen tarkoituksena on laatia esityslista tiistaina alkavassa arabimaiden huippukokouksessa käsiteltävistä asioista.

Konferenssilähteiden mukaan Irakin valtuutettu Ismail Khairallah vaati arabimaita jatkamaan öljyboikottiaan Yhdysvaltoja ja Englantia vastaan. Arabimaat väittävät näiden kahden valtion auttaneen Israelia Lähi-idän sodassa kesäkuussa.

"Heil Hitler"-tervehdys Culpeperin hautausmaan portilla Rockwellin ruumisvaunujen ääressä armeijan ja valtion sotilaiden estäessä saattueen pääsyn portin sisäpuolelle.

Nazi Rockwellin hautaus meni hulinaksi kukkalaitteet revittiin ja ruumis vietiin hautauskotiin

CULPEPER, Va. -- Surmatun nazipuolueen johtajan hautaus keskeytyi viime tiistaina koska kiihkomieliset puolueen jäsenet eivät suostuneet tottelemaan viranomaisten määrystä, että kansalliselle sotilashautausmaalle ei saa tulla nazivormuissa eikä kantaa nazitunnusteita. Ruumisvaunujen ympärillä syntyi äänekäs meteli ja ruumis vietiin takaisin hautaustoimistoon. Hautausmaan portilla käytiin viisi ja puoli tuntia kestänyt kova voimainkoetus. Nazit yrittivät kahteen otteeseen murtautua armeijan virkavartion läpi, neljä henkilöä pidätettiin, niiden joukossa mm. AWOL U.S. armeijan sotilas. Ruumisvaunu, jossa Rockwellin arkku sijaitsi, saatettiin lopulta pikavauhtia 65 mailin päässä sijaitsevaan hautaustoimistoon, Arlingtonissa, Va., vahvan valtion poliisisaattueen piirissä.

Hautausmaan portille oli kokoontunut runsaasti lehtimiehiä, sillä jo etukäteen oltiin varmoja, että Rockwellin kannattajat yrittävät uhmata kieltoa nazitunnusten kantamisesta. Uutismiehiä oli viisi kertaa enemmän kuin varsinaista saattoväkeä.

Paikalle oli kokoontunut myöskin uteliasta paikallisväkeä joka nauroi ja huuteli väliin omia hilpeitä huomautuksiaan. Koko tilaisuus muodostui ivamukaelmaksi vakavan hautaustilaisuuden asemesta.

Näytelmä oli kaikin tavoin eloisa. Kansallissotilaita kiiruhti helikoptereilla paikalle, saapasjalkaiset, nazitunnuksin ja univormuihin puetut saattajat hyppelivät ruumisvaunujen katolle ja metakka ja rytäkkä oli kova.

Loppulorauksena sotatuomari kenraali Carl C. Turner ilmoitti virkaatekevälle nazijohtajalle, Matthias Koehlille, että koska he ovat kieltäytyneet tottelemasta annettua määräystä, armeijan departmentti peruuttaa luvan Rockwellin ruumiin hautaamisesta tähän tai mihinkään muuhun kansalliseen hautausmaahan.

Mikäli Rockwellin kannattajat haluavat vielä haudata entisen johtajansa ruumiin johonkin kansalliseen hautausmaahan, heidän on anottava uudestaan lupaa ja luvattava olla käyttämättä nazitunnuksia.

Kaiken mylläkän aikana Koehl, Rockwellin itsenimitetty viranjatkaja, istui ruumisvaunussa, täysin kykenemättömänä selvittämään tilannetta omiensa mieliksi, pitäen tiukasti käsissään runneltua laitosta Adolph Hitlerin kirjaa: "Mein Kampf".

Varsinaista saattojoukkoa oli parisenkymmentä vormupukuista miestä, heidän lisäkseen vaimoja ja lapsia. Sivullisten into kehittyi metelin kuluessa kahmimisinnoksi, niin moni kuin mahdollista luikki nujakan lomaan ja repi muistokseen kukkia seppeleistä ja osia nazitunnuksista.

Rockwell, Amerikan nazipuolueen johtaja, menetti henkensä viime perjantaina katolle asettuneen salamurhaajan luodista. Rockwell haaveili suuria nazipuolueen vallasta, hänen haavenaan oli tulla suureksi johtajaksi, uudistuneen nazimahtavuuden piti karkoittaa Amerikan neekerit Afrikaan ja juutalaiset olisi kuohittava.

Hänen palsamoitu ruumiinsa on vielä maan päällä. Hauta No. E86 on peitetty laudoilla, odottaa jonkun toisen ruumiin vastaanottoa.

Hyppyuhreja naarataan

HURON, Ohio -- Rannikkovartioston alukset alkoivat maanantaina naarata Erie järvestä 14 laskuvarjohyppääjän ruumiita jotka joutuivat mereen viime sunnuntaina joutuessaan hyppäämään lentokoneesta täysin väärän paikan yläpuolella. Hyppääjiä oli kaikkiaan 18, kaksi ruumista löydettiin kohta, kaksi pelastui kalastusalukseen.

Uhrien joukossa oli myöskin Patricia Christine Lownsbury, 28 v., jonka hääpäivää vietettiin kolme vuotta sitten hyppyseremonioilla. Hänet vihittiin Alvin Lownsburyn kanssa, morsiuspari suoritti yhteisen häähypyn morsiamen ollessa puettuna valkoiseen. Alvin Lownsbury lopetti hyppäilyn tämän vuoden alkupuolella kärsittyään jo neljännen kerran jalan murtumisesta.

Työsopimus poliiseille

DETROIT -- Detroitin pormestari Jerome P. Cavanagh allekirjoitti sopimuksen poliisien kanssa, jolla taataan kollektiiviset neuvottelut kaupungin ja poliisien edustajiston kanssa. Sellainen on ensimmäinen Yhdysvaltain historian aikana.

Sopimus saatiin aikaan vuoden kestäneiden neuvottelujen tuloksena. Poliisit kuuluvat Detroit Police Officers Assn ja heitä on kaikkiaan 3,300.

Sopimuksessa säädetään, että molempien puolien on hyväksyttävä välitysmies elleivät muutoin pääse yksimielisyyteen. Sopimus on kuitenkin annettava Detroit Common Councilin tarkastettavaksi, mutta siinä ei odoteta mitään vaikeutta.

Kiinalaiset kirvein ja seipäin poliisien kimppuun Lontoossa

LONTOO -- Kiinalaiset nuoret järjestivät Lontoossa olevan Pekingin lähetystön edustalla viime tiistaina ankaran nujakan, joka kehittyi suorastaan veriseksi tappeluksi poliisin ja kiihtyneiden kiinalaisten välillä. Puolisen tusinaa henkilöitä joutui vuodattamaan vertaan, kaksi kiinalaista ja yksi englantilainen poliisi jäivät sairaalahoitoon.

N. 25 kiinalaista saapui lähetystön edustalle aseinaan kirveitä, seipäitä, rautatankoja, pesäpallomailoja ja muuta sellaista. Poliisit puolestaan kaappasivat suojakseen roskakannujen kansia joita käyttivät kilpinään kiinalaisten iskuja vastaan. Poliisien nuijat heiluivat ahkerasti, yksi ja toinen sai mojauksen päähänsä. Yksi naispoliisi oli kyllin riuska potkaistakseen yhden kiinalaisen katuun. Yksi lehtikuvaaja sai päähänsä kolhuja ja haavoja, joihin oli sairaalassa pistettävä kahdeksan tikkiä.

Erään poliisin kuvauksen mukaan "kiinalaiset tulivat huutaen kuin verenhimoiset zulut."

Lähetystörakennuksen sisäpuolella olevat kiinalaiset heittelivät poliisien päälle vedellä täytettyjä maitopulloja. Viereisessä talossa olevat brittiläiset asukkaat ottivat osaa metakkaan, eräs nainen lähätti kaksi kukkivaa pelakuunia nujakoivien niskaan kolmannen kerroksen parvekkeelta.

Yhtään kiinalaista ei pidätetty, koska heille kuuluu diplomaattinen koskemattomuus. Scotland Yard tiedoitti kuitenkin, että kiinalaisia voidaan pidättää, mutta ne, joille kuuluu diplomaattien koskemattomuussuoja, voidaan vapauttaa myöhemmässä vaiheessa.

Ulkoministerin selityksen mukaan kiinalaiset järjestivät hyökkäyksen tarkoituksella saada aikaan järjestyshäiriöitä, antaakseen siten oikeutuksen varjoa Britannian lähetystöä vastaan suoritetuille hyökkäyksille Pekingissä.

Britannian hallitus ei kuitenkaan ole ainakaan vielä halukas ryhtymään koviin vastauksiin, katkaisemalla diplomaattiset suhteet. Ymmärrettävästikin Britannian tarkoituksena on saada ensin englantilaiset naiset ja lapset pois Kiinasta. Heille ei ole vielä myönnetty maasta poistumislupaa, vaikka poispyrkivät ovat sitä anoneet.

Reuterin uutisen mukaan Kiina julisti keskiviikkoamuna että kenenkään Britannian lähetystön henkilökuntaan kuuluvan ei sallita poistua maasta ilman Kiinan ulkoministeriön virallista lupaa.

Vara-ulkoministeri Lo Kewi-po tiedoitti Britannian asiainhoitajalle, Donald Hopsonille, että kaikki Britannian diplomaateille annetut poistumisluvat on mitätöity.

Lontoossa olevan Pekingin lähetystön henkilökunnalle, n. 50-60 henkeä, on myöskin annettu maasta pojstumiskielto, lisäksi heillä ei ole lupa liikkua etemmäksi kuin viiden mailin säteellä Lontoon keskustasta.

Poliisi on ollut vartiossa Kiinan lähetystön edustalla siitä lähtien kun kielto tuli voimaan. Vartiointi tarkoittaa pääasiassa sitä, että varmistaudutaan kiellon noudattamisesta. Britannian poliisi on kuitenkin mennyt hieman pitemmälle: jokaista joka poistuu lähetystön alueelta, varjostetaan. Ja tätä pidetään ärsyttävänä.

Tulijoiden ja menijöiden vahtiminen on kerännyt lähetystön portille uteliaita joukkoja, jotka ovat huudelleet poliiseille. Tähän asti on huutajien huomautuksia pidetty pääasiassa hilpeänä pilana.

AMA presidentti ehdottaa uutta medicaremuotoa

WASHINGTON -- AMA presidentti, tri. Milford O. Rouse on ehdottanut, että 65 täyttäneet henkilöt saisivat hallitukselta suoran raha-avustuksen yksityisen terveysvakuutuksen maksuun.

Rouse sanoo, että medicare tuottaa monille vanhoille pettymystä koska he saavat paljon vähemmän palvelua kuin ovat odottaneet saavansa, myöskin maksujen pitkistyminen tuottaa pettymyksiä, eivätkä he useinkaan jaksa käsittää määräyksiä hallituksen ja lääkäripalvelun monimutkaisista suhteista.

Tästä sitten seuraa, sanoo Rouse, että hallitus syyttää vakuutusyhtiöitä tai lääkäreitä, tai molempia, viivytyksistä, sekaannuksista ja korkeista kustannuksista.

Suoran ohjelman alaisena, jota hallitus tukee, potilaat, jotka kuuluvat medicareen, voivat tulla hyväksytyksi yksityisen vakuutusohjelman piiriin oman valintansa mukaan, joka ei maksaisi sen enempää kuin nykyinenkään ohjelma, kuitenkin sillä suurella erotuksella että vakuutusyhtiöt olisivat suuremmassa vastuussa hoidosta ja että potilas-lääkärisuhde ei mitenkään muuttuisi potilaan täytettyä 65 vuotta ja päästyä medicaren alaiseksi.

TOKIO -- Japanilainen sähköyhtiö on alottanut sähköautojen valmistamisen. Auto kulkee pattereilla, se kehittää 27-hevosvoimaa, kulkee 60 mailia tunnissa. Patterit tarvitsevat uusintalatauksen 48-mailin päästä. Yhtiö sanoo, että sähköauton kustannukset ovat vain kolmasosa tavallisen bensiiniauton kustannuksista.

Autoalalla uhkaa syntyä lakko

DETROIT -- Autoteollisuuden "Kolme Suurta", General Motors, Ford ja Chrysler tarjosivat viime tiistaina yhdistyneille autotyöläisille kolmen vuoden työsopimusta, jonka mukaan tulisi autotyöläisille keskimäärin yli 50 sentin korotus tuntipalkkaan kolmen vuoden aikana, jota pidetään lähes yhtä hyvänä tarjouksena kuin se jonka unio hyväksyi edellisissä neuvotteluissa sopimuksen pohjaksi, 1964.

Kaikesta huolimatta pidetään todennäköisenä, että unio hylkää tarjouksen, sillä se ei sisällä työntekijäin vaatimaa voitto-osuuksien jakoa. Joten lakon uhka on edelleenkin olemassa. Tuntipalkka tulisi olemaan nyt tarjotun sopimuksen mukaan yli $4.

Union virkailijat eivät vielä ole antaneet vastaustaan, mutta analystit olivat keskiviikkona sitä mieltä, että tarjouksen hyväksymisestä on peri n vähän toiveita. Todennäköisempää on, että tarjous hylätään, koska tarjouksen ja union vaatimusten välillä on vielä liian suuri aukko.

Joten näillä näkymillä on lakon mahdollisuus vielä olemassa varsin suuri. Union vaatimuksena on vähintään 90 sentin korotus tuntipalkkaan ja parannuksia lisäetuihin.

Viime lauantaina joutuivat neuvottelut sulkutilaan. Palkkaneuvottelut ovat olleet käynnissä jo seitsemän viikkoa. Sopimukseen pääsyn mahdollisuudet näyttävät toistaiseksi varsin himmeiltä. Neuvottelut alkoivat heinäk. 10 p., mutta niissä ei ole saatu sanottavasti mitään aikaan.

General Motorsilla yksistään työskentelee 652,000 työläistä. Entinen sopimus loppuu syysk. 3 p.

RAIVAAJA

(THE PIONEER) — Established 1905

Published Tuesday, Thursday and Saturday, except on holidays by the Raivaaja Publishing Company

48 Wallace Avenue, Fitchburg, Mass. 01420
Phone 343-3822

Second class postage paid at Fitchburg, Mass.

TOIMITTAJAT

Sävele Syrjälä, Aino Latva, Lempi Ikävalko-Toivola

Tilaushinnat Yhdysvalloissa ja Canadassa

Vuosikerta $12.00 — Puoli vuotta $7.00 — Kolme kk. $4.00
Suomeen: Vuosikerta $16.00 — 6 kk. $8.00
Single Copies 10c

USA:n ja NL:n ydinaseitten sopimuksesta

Huolimatta siitä kuinka puuttellinen sopimus Yhdysvaltojen ja Neuvostoliiton välillä saattaa olla, nukutaan maailmassa nyt rauhallisemmin. Milloin kaksi suurvaltaa voi panna sivuun erimielisyytensä ja riitansa siksi aikaa, että ne voivat yhdessä yrittää ylläpitää rauhaa ja turvallisuutta, se antaa syytä toivoon. Ja kun U.S.A.:n ja N.L.:n yhteisellä päätöksellä yritetään estää ydinaseitten leviämistä, on jo otettu suuri askel kohti turvallisempaa maailmaa.

Kun päätöslauseen on hyväksyneet kaikki tarpeelliset allekirjoittajat, tulee sopimus kieltämään maailman viiden ydinvallan (Amerikan, Englannin, Kiinan, Ranskan ja Venäjän) siirtämästä ydinaseita tai -räjähdysaineita valtioille, joilla niitä ei ole. Samoin se kieltää auttamasta näitä maita ydinaseitten valmistamisessa.

Vaikka ei odotetakaan että Ranska tai kommunistinen Kiina allekirjoittaisivat sopimuksen, niin siitä huolimatta Yhdysvaltain ja Venäjän julkilausuma on suuresta merkityksestä. Nämä kaksi maata yrittävät poistaa ydinsodan vaaran. Se painostaa Ranskaa ja Kiinaa tekemään samoin. Se johtaa maailman kannattamaan niitä askeleita jotka ovat tarpeellisia taakaamaan että atomivoimaa käytetään yksinomaan rauhallisia tarkoituksia varten.

On huomattava, että vaikka Moskovassa jyrkästi vastustetaan Washingtonin osaa Vietnamin sodassa, ei se ole estänyt Kremliä Valkoisen Talon kanssa allekirjoittamasta tätä tärkeätä asiakirjaa.

Se, että Neuvostoliitto on ollut halukas nyt ryhtymään U.S.A:n kanssa yhteistoimintaan tässä asiassa, johtuu sen hyvin vaikeasta suhteesta kommunisti-Kiinaan. Mutta vaikka niinkin, silti sopimusta voidaan pitää hyvänä.

Ydinsodan vaara ei ole vielä kadonut. Se katoaa vasta sitten kun ihmiset kaikkialla maailmassa käsittävät että ydinvoiman käyttö on rajoitettava yksinomaan ihmiskunnan hyödyksi eikä sen hävittämiseksi. Me voimme pitää Amerikan ja Neuvostoliiton Genevessa hyväksymää sopimusta askeleena oikeaan suuntaan. Nykypäivän hyvin sekavassa ja synkässä maailmantilanteessa se antaa toivoa, että ehkä ihmiskunta kuitenkin löytää tien oikean suuntaan.

— — —

Edesmennyt amerikkalainen natsihairahdus

George Lincoln Rockwell oli amerikkalainen hairahdus. Hän perusti ja johti Amerikan natsipuoluetta, sarnaten Adolph Hitlerin rotuviha-teoriaa suurella innolla. Mutta hän sai puoleensa hyvin vähän kannatusta ja vielä vähemmän kuulijoita. Hänen filosofiansa ei juurtunut Amerikan poliittiseen elämään.

Mutta väkivaltaisuuden aura, jossa Rockwell eli- ja kuoli- ei ole kokonaan vieras Amerikan traditiolle. Näyttää siltä että tämänpäivän Amerikassa se leviää vasemmiston ja oikeiston yllytyksestä. "Väkivalta," sanoi äärimmäinen neekerijohtaja H. Rap Brown hiljattain, "on yhtä amerikkalaista kuin kirsikkapiirakka."

Tämä hyvin halveksiva sanansutkaus sisältää liian paljon totuutta, voidaksemme olla sitä huomioonottamatta. Jos Amerikan heikkoutta väkivaltaan ei saada poistetuksi yhteiskunnallisilla ohjelmilla, jotka perustuu järkeen ja hyvintahtoisuuteen, se tulee tuhoamaan ne jotka sitä saarnaavat, sekä meidät kaikki muutkin.

— — —

Valkoisesta talosta on kuuleman mukaan vakuutettu sotilasjohtajille, että Pohjois-Vietnamin pommittamista ei lopeteta ennenkuin Hanoi tekee salaisesti tai avoimesti rehellisen tarjouksen vähentää sotatoimintaansa. Eräs henkilö joka on tietoinen hallituksen sisäisten piirien ajatuksista, kommentoi: "Seuraavan kerran kun pommitus päättyy, tiedätte että Hanoilta on tullut varma vastaus sodan lopettamisesta."

* * *

Etelä-vietnamilaiset ovat pahalla päällä siitä että jotkut amerikkalaiset kutsuvat heidän vaalejaan "sirkukseksi". Eräs heistä sanoi: "Amerikkalaisten ei pitäisi arvostella sillä heidän omat vaalinsa ovat karnevaaleja." Onhan meidän presidentinvaaleissamme paljon sirkuksen tapaista, mutta mikään militaristinen kopla ei täällä ole päättämässä kuka saa asettua ehdokkaaksi.

* * *

Eurooppalainen diplomaatti jolla on yhteys Hanoin kanssa sanoo, että rauhanneuvotteluja Vietnamissa ei voida ajatella ennenkuin Amerikan presidentinvaalit v. 1968 on pidetty. Hanoissa uskotaan, että presidentti Johnson häviää v. 1968 ja hänen Vietnamin politiikkansa hylätään.

* * *

Eräässä uudessa, verrattain suuressa ravintolassa Virginian valtatiellä on mainos jossa lukee: "Neekerien kanssa käydystä kaupanteosta saadut rahat lahjoitetaan Ku Klux Klanille."

Jutustelua

Stressejä tutkitaan

Kaikki Englannin parlamentin 630 kansanedustajaa saivat äskettäin kyselykaavakkeen, jossa on 8 sivua ja toistasataa kysymystä ja jossa heidän on tehtävä selkoa omasta ja perheensä terveydentilasta, työstään, matkoistaan ja huvituksistaan.

Kyseessä on kaikkien aikojen ensimmäinen kansanedustajien terveystutkimus Englannissa sen järjestää Englannin sydänsäätiö. Tarkoituksena on saada selville millaisia stressejä kansanedustajilla on ja miten heitä voitaisiin auttaa heidän työntäyteisessä elämässään.

Tutkimusta johtava tri H. Beric Wright arvioi, että jos vaikkapa vain 60 prosenttia parlamentinjäsenistä vastaa kysymyksiin, niin tutkijat saavat arvokkaita tietoja ja koko projekti on vaivannäön arvoinen.

Kaavakkeessa kysellään kansanedustajien juomatapoja, paljonko savukkeita he polttavat päivittäin, paljonko ruumiinliikuntaa he saavat viikossa ja "Oletteko MP:nä olessanne kokeneet niin paljon pettymyksiä, että haluaisitte luopua koko hommasta?" Heiltä kysellään myös montako kertaa kuukaudessa heillä on päänsärkyä ja kärsivätkö he reumasta, noidannuolista, nivelreumasta, huonosta ruoansulatuksesta, unettomuudesta, väsymyksestä, raukeudesta, masennustiloista tai ärtyisyydestä.

Maharadjat vaarassa menettää isot tulonsa

Intian maharadjat vaativat äskettäin hallitsevaa kongressipuoluetta peruuttamaan päätöslauselmansa, jossa hallitusta kehotetaan poistamaan maharadjoilta heidän yksityisrahastonsa ja etuoikeutensa.

Intian entisten hallitsijoiden kaksi päivää kestänyt kokous päättyi hiljattain New Delhissä. Kokouksen antamassa tiedonannossa kuvataan "lupausten rikkomiseksi" niitä poliittisia liikkeitä, jotka pyrkivät lopettamaan rahastoja ja etuoikeuksia koskevat sopimukset.

Maharadjoille annettiin yksityiset rahastot, joiden kokonaismäärä on nykyään noin seitsemän miljoonaa dollaria kun he suostuivat liittämään valtionsa riippumattomaan Intiaan.

Poliittinen painostus täälaisen järjestelmän lopettamiseksi on lisääntynyt jatkuvasti ja hallituksen odotetaan lähiaikoina tekevän päätöksen asiassa.

"On erittäin kummallista, että juuri ne, jotka auttoivat yhdistyneen Intian muodostamisessa, joutuvat menettelyn kohteeksi, jota ei millään perusteilla voi pitää oikeutettuna," sanottiin tiedonannossa edelleen.

"Ei ole konnia!"

Nuori sanomalehtimies halusi puhdistaa paikkakunnan poliittista ilmapiiriä ja kirjoitti palstallaan: "Puolet valtuustomme jäsenistä on konnia!"

Seuraavana päivänä soitti sanomalehden päätoimittajalle valtuuston puheenjohtaja joka tiukkaan äänensävyyn vaati että nuori mies peruuttaa väitteensä seuraavassa lehdessä.

Seuraavassa numerossa mies kirjoitti palstallaan: "Puolet valtuustomme jäsenistä ei ole konnia."

Häiritsi oikeutta

- Mikäli hameiden helmat vieläkin kohoavat, on paneelia korotettava, kertoi kaupunginarkkitehti John Devitt todeten samalla, että korjaukset tulevat maksamaan 87,000 dollaria.

Juryn aitiot San Franciscon tuomioistuimissa joudutaan varustamaan paneelilla, joka kätkee juryn naispuolisten jäsenten sääret. Tähän toimenpiteeseen oli ryhdyttävä yhä useampien juryn naisjäsenten lyhentäessä hameitaan polven yläpuolelle. Paneelista tulee kolmen jalan korkuinen.

"Cheese!"

" Hei, meitä ajetaan takaa."

Latinalainen Amerikka

Tilanne Aasiassa ja Afrikassa on pakottavampi kuin Etelä-Amerikassa, mikä sen vuoksi onkin jäänyt enemmän tai vähemmän unohdetuksi maanosaksi. Ei kuitenkaan poliittisessa mielessä, sillä joukko pienempiä ja suurempia vastarintaryhmiä pitää yllä levottomuutta useissa maissa.

Nämä ryhmät ovat lähtöisin sekä oikeisto- että vasemmistotaholta. Välillä sissitoiminta tosin hiljenee, mutta kytevän tulen tavoin se leimahtaa aina uudelleen liekkiin. Venezuela, Columbia, Peru, Bolivia ja Guatemala ovat selviä esimerkkejä latinalaiseen Amerikkaan tunkeutuneesta vallankumousmielestä. Guatemalassa kapinallinen FAR hylkäsi heinäkuussa 1966 maan presidentin rauhanehdotuksen. Venezuelassa on tällä hetkellä rauhallista verrattuna viime vuosiin, mutta vuoristossa on FALN edelleen aktiivinen. Columbiassa on vuoden 1948 jälkeen yli 300,000 henkeä saanut surmansa kapinallisten taisteluissa, joissa GDI näyttelee huomattavaa osaa.

Kapinallisten ryhmien rinnalla esiintyvät viime vuosina yhä enemmän etualalla myöskin ammattiyhdistykset ja yliopistot vaatien muutoksia oleviin oloihin. Siten eivät latinalaisessa Amerikassa esiintyvät mielenosoitukset ja mellakat suinkaan aina ole kommunistien toimeenpanemia.

Entisjan operettivallankumoukset kuuluvat kieltämättä menneisyyteen kysymyksenollessa nykyään ennen kaikkea perinteellisten voimien väistymisestä uusien tieltä. Mainosan tähänastisen politiikan ja yhteiskunnallisten perinteiden perustat ovat joutuneet hyökkäysten kohteeksi. Sitä paitsi on huomattava lisääntyvän teollistumisen sekä useissa maissa vallitsevan epävakaisen taloudellisen tilanteen vaikutus kehitykseen.

Poliittisen toiminnan rinnalla on maanosassa viimeksikuluneiden 20 vuoden aikana saatu suuria aikaan. Samilla on kuitenkin tapahtunut myöskin suuria epäonnistumisia. Niinpä teollisuustuotanto on voimakkaasti noussut, mutta maataloustuotanto sen sijaan supistunut. Raskas teollisuus on laajentunut, mutta ostovoima laskenut. On kyllä todettavissa sosiaalista edistystä, mutta toisaalta huonoa työkuria. Tieverkostoa on laajennettu ja lukuisia raaka-ainealueita otettu käytäntöön, mutta keskinäinen taloudellinen yhteistoiminta edistyy varsin hitaasti. Kaikista ponnistuksista huolimatta on sitä paitsi luku- ja kirjoitustaidottomien määrä edelleenkin yli 60 prosenttia.

Televisio—filmistä

Samuel Gompers ottaa vastaan aploodit kun hänet valitaan A. F. of L:n ensimmäiseksi presidentiksi. (Kuva on hänen elämästään kertovasta televisiofilmistä).

Työnpäivän aikana TV-filmi

Samuel Gompersin elämästä

Nuori siirtolais-nuorukainen Samuel Gompers, joka oli tullut Lontoosta New Yorkin slummeihin viime vuosisadan loppuvaiheessa, kiinnostui ammattiliikeestä jonka avulla hän ajatteli voivansa nostaa itsensä ja työtoverinsa köyhyydestä, taudeista, nälästä ja tietämättomyydestä.

Lennokkaana puhujana ja synnynnäisenä johtajana Gompers käytti aluksi voimansa ja intonsa omien ammattitoveriensa, sikaarityöläisten olosuhteiden parantamiseen.

Hän sai laajat tietonsa siten, että työläiset jotka käsin valmistivat sikaareita, palkkasivat itselleen työpaikalle lukijan joka päiväkaudet luki maailman kaunokirjallisuutta ja yhteiskunnallisia oloja koskevaa kirjallisuutta.

Hänen johtamanaan Amerikan ammattiliikkeet perustivat v. 1881 koko maata käsittävän yhteisen ammattiliikkeen jonka presidenttinä hän palveli kuolemaansa saakka, kaikkiaan 40 vuotta.

Työnpäivän aikaan olevan viikon lopulla lähes 100 maamme televisioasemaa esittää puoli tuntia kestävän ohjelman Gompersin elämästä. Televisio-ohjelman nimi on "The Liquid Fire" joka on tehty George Meany Foundationin ja Jewish Theologicalin kustantamana.

Gompersin johtamana A.F. of L. teki suuren raivaustyön työläisten yhteiskunnallisten turvalakien puolesta. Se vaati lapsityön poistamisen, työmaiden turvallisuuslait, 8-tuntisen työpäivän ja monia muita lakeja joiden avulla Amerikan työläisten elintaso on nostettu nykyiselle tasolle niistä kurjista olosuhteista joissa työläiset elivät tämän vuosisadan alkupuolella.

Ensimmäisen maailmansodan aikaan Gompers suoritti suuren työn kansainvälisellä alalla. Hänen alotteestaan saatiin kansainvälisen sosialistisen työväenliikkeen tavotteeksi työpäivän lyhentäminen 8 tuntiin - niinpä Vappunvieton alkuvuosina oli vappukulkueitten päävaatimuksena 8 tunnin työpäivä.

Hän oli mukana perustamassa kansainvälistä Labor Organizationia - joka nykyään toimii YK:n alaisena - ja työskentelee työväen elämän tason lohottamiseksi kautta maailman. V. 1924 hän kuoli Mexicon matkalla osallistuessaan kokoukseen jonka tavoitteena oli perustaa Pan-American Federation of Labor.

Kovat oli sulhasen juhlat

Sementtitehtaan työläinen George Buss ryyppäsi häittensä aattojuhlassa niin rajusti, että hänet pidätettiin häiritsevän käyttäytymisen takia.

Hän ei pystynyt saamaan kokoon 300 dollarin takuusummaa, jota vastaan hän olisi päässyt putkasta häihinsä. Mutta neuvosmies Thomas Miller toi hänen morsiamensa putkaan ja vihki heidät siellä.

Todistajina olivat ne kaksi poliisia, jotka pidättivät Bussin. Kapteeni William McClifferty, joka toimi sulhaspoikana, antoi häälahjankin: vapautti Bussin syyteistä.

Suomen uutisia

(Suomi-Seura)

BOURGUIBA JUNIOR VIERAILULLE SUOMEEN

Tunisian ulkoministeri Habib Bourguiba jr. saapui 15.8. Suomeen viikonkestävälle viralliselle vierailulle. Kutsun on esittänyt ulkoministeri Ahti Karjalainen, ja vierailu päättyi 22.8. Matkansa aikana tapasi ulkoministeri Bourguiba pääministeri Paasion ja muita hallituksen, teollisuuden ja kulttuurielämän edustajia sekä kävi keskusteluja ulkoministeri Karjalaisen kanssa.

APUA VIETNAMIIN

Maailman Punaisten Ristien Liitto on ryhtynyt auttamaan Etelä-Vietnamin satojatuhansia nälkää näkeviä pakolaisia. Heille on jaettu ruokaa, vaatteita ja lääkkeitä. Suomesta matkustaa Vietnamiin Suomen Punaisen Ristin apulaispääsihteeri Gunnar Rosen toimiakseen siellä neljän kuukauden ajan avustustoiminnan organisoijana.

KUOLEMANTAPAUKSIA

Lauantaina 12 p. elokuuta sai Suomen ammattinyrkkeilyn kaksinkertainen Euroopan mestari Risto Luukkonen sairauskohtauksen kadulla Helsingissä, mikä johti hänen äkilliseen kuolemaansa. Luukkonen aloitti amatöörikehissä 1950-luvun alkupuolella, siirtyi sitten ammattilaiseksi ja voitti kärpässarjan Euroopan mestaruuden 1959. Menetettyään tämän hän valloitti vuonna 1963 kääpiösarjan Euroopan mestaruuden. Mainittakoon, että kukaan muu nyrkkeilijä ei ole voittanut sekä kärpäs- että kääpiösarjan mestaruutta. Viime aikoina hän oli aloittanut harjoittelun uudelleen ja oli jo hyvää vauhtia kuntoutumassa. Kuollessaan hän oli 36-vuotias.

Yleisradion dramaturgi, kirjailija Harri Kaasalainen kuoli 11.8 kotonaan Helsingissä. Hän oli syntynyt Käkisalmella 29.-11.1930. Harri Kaasalainen on julkaissut useita runokokoelmia. Viimeisin on "Nootti," joka ilmestyi v. 1965. Hän on koonnut sekä yksin että yhdessä toisten kanssa kaskukokoelmia ja dramaturgina auttanut monia nuoria kirjailijoita radioteitse kansan tietoisuuteen.

JÄNISRUTTOA POHJOIS-SUOMESSA

Kaikkiaan yhdeksän jänisruttotapausta ihmisissä on todettu Pohjois-Suomessa, kertoo prof. Salminen Oulun yliopiston mikrobiologian laitokselta. Todetut jänisruttotapaukset ovat lieviä ja ne voidaan hoitaa paikallisissa sairaaloissa. Jänisrutto on kuumetauti, johon liittyy imusolmukkeiden märkiminen ja sitä hoidetaan antibioottisin ainein. Sairastuneet henkilöt ovat saaneet tartunnan metsässä työskennellessään mm. poimiessaan marjoja. Eräs heistä sairastui kun hän kuollutta jänistä nylkiessään sai haavan käteensä.

NURMI JA KEKKONEN MAAILMAN RADIOSSA

Paavo Nurmen nimi tuntuu olevan vielä maailman urheiluväen muistissa. Entisen mestarijuoksijan ja presidentti Kekkosen yhteinen radioesiintyminen on herättänyt nimittäin melkoista kiinnostusta, ja kesäkuista äänitettä esitetään erittäin monissa Euroopan maissa ja lisäksi Amerikassa ja jopa Australiassakin.

Seuraavissa maissa on ohjelma jo esitetty tai tullaan esittämään: Ruotsi, Norja, Neuvostoliitto, Viro, Puola, Unkari, Tsekkoslovakia, Jugoslavia, Itä-Saksa, Luxemburg, Yhdysvallat (ABC- ja NBC-radioyhtiöt,) Canada ja Australia.

MATKAILIJAVIRTA VAALIMAALLA

Jo 11,040 matkailijaa viimevuotista enemmän on ylittänyt Suomen ja Neuvostoliiton rajan Vaalimaan tulliaseman kautta heinäkuun loppuun mennessä tänä vuonna. Vilkkaimmaksi kuukaudeksi muodostuneen heinäkuun aikana rajan ylitti 20,148 matkailijaa, joista suomalaisia 13,829. Ruotsalaisia matkailijoita Vaalimaan kautta oli kulkenut 1895, amerikkalaisia 990, saksalaisia 674 ja ranskalaisia 658. Heinäkuun matkailijat edustivat 43 eri kansallisuutta, ja heitä oli kaikkiaan tänä vuonna heinäkuun loppuun mennessä jo 63,341. Viime vuonna vastaavana aikana matkailijoita oli 52,301.

MATTI KURKI PALASI

Kymmenen boforin myrskyt Atlantilla kestänyt laivaston koululaiva Matti Kurki saapui Etelä-satamaan. Merenkyntäjäin mieliala oli korkealla laivan lipuessa kotisatamaan. Kaikki olivat tyytyväisiä tehtyyn matkaan. Vierailu Montrealin maailmannäyttelyssä sekä käynti Islannissa olivat parhaiten jääneet mieliin. Myös aluksen päällikkö, komentaja Bo Klenberg oli tyytyväinen matkaan ja saavutettuihin koulutustuloksiin.

RAIVAAJA

on sopiva LAHJA omaisille Suomeen tai tähän maahan!

Wilho Hedman muistorahasto

Wilho Hedman oli rehellinen ja uskollinen työväen aatteelle koko pitkän elämänsä ajan. Ei hän muuttanut kantaansa koskaan. Raivaaja oli hänelle kuin oikea käsi ja hän auttoi monia Suomesta tulleita, englannin kieltä puhumattomia, työn etsimässä ja tämän maan kansalaispaperien saannissa. Wilho oli aina nurkumatta valmis mihinkä tehtävään tahansa. Semmoisena me allekirjoittaneet Springfieldin, Mass. ystävät haluamme muistaa Wilhoa.

Mailis ja Albin Karvonen
Hilda, Mikko ja Unto Turunen
Hilja ja Arvo Metsistö
Hilda Heinonen
Fiina Terho
Helmi Tammi
Sam Salo
Ida ja Lauri Rein

Lahjoitus $16.00.

Newport, N. H.

ASKL OSASTON kokous pidetään osaston talossa sunnuntaina, syysk. 10 p. kello 6 illalla. Saapukaa kokoukseen!

JENNI PASONEN on jäänyt eläkkeelle työpaikastaan Door Woollen Co:n tehtaasta jossa hän oli kutojana vuosikymmenien ajan.

Ei Jeeny laakereille asetu - eikä ikä häntä siihen viellä pakoita. Hän liikkuu kun nuoret tytöt ja työ, mikä vaan käy laatuun. Me vanhat "änkyrät" lausumme Jennin tervetulleeksi oloneuvosten yhteiskuntaan.

Jenni ja miehensä John Pasonen omistavat farmitalon Ynity-tien varrella jossa kasvattavat mansikoita. Ja monien muiden kiinteimistöjen lisäksi on heillä mustikkamaa - josta ympäristön väki - Vermontia myöten - tännä kesänäkin, heti ensimäisen vuorokauden aikana poimivat 3,000 varttia mustikoita.

Pasoset on vakaita Raivaajan tilaajia ja lukijoita.

MRS. MIRIAM (Ahde) SALO, 53 v., entinen Newportin asukas, kuoli elok. 10 p., Summit Park Sanatorium, Pomona, N. Y. Hän oli syntynyt Aini ja Eric Ahden tyttärenä, Boscarenissa. Perhe asui Newportissa, jossa Miriam kävi koulunsa. Myöhemmin hän asui Chesterissa, Vt. Miriam sairasti pitkän aikaa.

Häntä suremaan jäi lähinnä 2 poikaa, Wm. ja Frederick; tytär, Mrs. Gagnon, sekä sisko Mrs. Loui Bonaccorsi jotka asuu Claremontissa, N. H. Vainaja haudattiin Chesterissä, Vt. Adamsin hautauskodista.

MR. JA MRS. LEO KANERVAN poika, Unity tiellä asuva Robert Kanerva on ollut sairaalassa ja on ehkä nyt jo kotona.

VICTOR NEVALA, lepokodin asukas, on siirretty Newportin sairaalaan.

MRS. TAIMI MORPHY, New York, N. Y., vieraili poikansa kanssa isänsä Augustin ja Mary Akkolan kodissa viikon päivät.

SUOMA WARE, Fla., oli pitkäaikaisella vierailulla täällä pohjosessa ja kävi tervehtimässä myös L. & W. Mackeyä Newportissa. Suoma ihaili N. H:n ja Vermontin luontoa joka vuoristoineen on jylhän mahtavaa floridalaisen silmillä nähtynä.

IMPI NELSONIN tyttären perhe Mr. ja Mrs. Henry Dworshak, Bethesda, Md., vieraili äitinsä luona täällä, ottaen osaa korkeakoululuokkansa 20-vuotisjuhlatilaisuuteen.

VIRGINIA WARBURTON on kotona sairaalasta.

AMANDAT, Saarnijoki ja Salmela ja Aino Niemi järjestivät kahvi-iltapäivän osaston talossa. Tilaisuus onnistui kaikin puolin ja väkeä oli paljon, m.m. Kestit ja Mrs. Salminen sekä Lindit Vermontista ja Penttilät Penacook, N. H.

Emäntien järjestämä tarjoilu oli mainio, josta kiitos. Odotamme pian toista tilaisuutta. -Mackey

— Sehän on selvä, etten ajattele aina miehiä, mutta kun ajattelen, ajattelen aina miehiä.

Lantana, Fla.

KESÄ ALKAA kallistua loppuaan kohti näillä aurinkorannoillakin. On kuitenkin vaikea pysyä kiinni juonessa, sillä kesäistä säätä jatkuu aina marraskuuhun asti. Hiljaiset talot täyttyvät yhtäkkiä elämällä; ikkunanluukkuja avataan; ruohonleikkuukoneet surisevat; tounukkaat sakset lipsuvat, pensasaitojen ja puiden oksistoissa. Kaduilla ja kaupoissa on jo enemmän liikettä ja uimarannoilla vilskettä, kun koulunuoriso koettaa viime hetkeen saakka nauttia kesän vapaista päivistä.

KESÄN VIIMEINEN KOKOUS Turisti klubilla sujui vielä helteisen hiljaisuuden merkeissä varapresidentti Joe Salon leppoisasti johtaessa puhetta. Ensi kokoukseen mennessä saapuneekin "paimenemme" Väinö Heinonen tätä laumaansa kokoamaan ja silloin onkin jo täysi höyry päällä. Käytiin läpi rutiiniluontoiset kokousasiat ja kuultiin toimikuntien kertomukset. Tyypillistä tälle kypsään ikään ehtineelle joukollemme on, että sairaskomitea - koko komitean muodostaa tällä hetkellä puuhakas Alma Riukula - jolle Fanny West on antanut arvokasta apua, on ainoa jossa vallitsee samanlainen kiire aina.

JOHN ÄIJÄLÄ, joka Hilmansa tukemana on vuosikaudet uurastanut yhteisen klubimme hyväksi on tätä kirjoittessani leikkauspöydällä John F. Kennedyn sairaalassa. Kohtalo on ollut käsittämättömän ankara tälle miehekkäälle, urhealle Suomen pojalle, mutta ei ole silti saanut häntä lannistetuksi. Kaikki hyvät, kiitolliset ajatuksemme ovat Johnin myötä siellä sairaalassa, missä niin moni suomalainen on saanut avun vaivoihinsa. Hilmakaan ei ole ollut entisellään auto-onnettomuuden jälkeen, mutta alkoi olla jo varsin pirteä kunnes isäntä oli saateltava hoitoa saamaan. Toivottavasti pian näemme tutut ystävämme joukossamme.

Etelän kirjeenvaihtajiltamme

K. E. RAUTIO on jälleen sairaalahoidossa, mutta ehkä nuokin uskolliset ystävämme, monin tavoin ansioituneet suomalaiset seuratoiminnan uranuurtajat, K. E. ja hänen Fanny vaimonsa, saavat vielä kokea pieniä valonpilkkujakin vanhuutensa päivissä, sillä Rautioitten poika on asettunut tänne asumaan hoivatakseen mahdollisimman hyvin iäkkäitä vanhempiaan.

KUUKAUDEN TYÖRYHMÄ on nyt seuraavan näköinen: emäntänä Selma Ristimäki, apuna hänen Mattinsa, Hilja Autio, Victor Louko Hilma-emäntineen, ravintolalippujen myyjänä Diane Backonen, ovilippujen myyjänä Arvo Sjoholm ja vastaanottajana Mary ja John Williams, viimemainitut ystävämme jo toista kuukauttaan.

JOHTOKUNTA työskentelee nykyisin seuraavassa kokoonpanossa: Joe Salo, puheenjohtaja, Leonard Fagerlund, sihteeri, Fanny West, rahastonhoitaja, Hannes Ware, rahastonkirjuri ja muut jäsenet: Anna Liisa Sjöblom, Matti Ristimäki ja Aili Tokkola.

PELI PYÖRII taas korkeitten viranomaisten luvalla Turistiklubilla, ja haalimme on avoinna myös torstaisin klo 2. lähtien. Kahvit tarjoillaan klo 4-5. Toinen peli-ilta on sunnuntai. Pelaajat lupasivat itse järjestää pelinsä valvonnan ja kirjanpidon mahdollisimman käytännöllisellä tavalla.

HUVITOIMIKUNTA suorittaa tärkeätä työtään seuraavin jäsenistöin: Ike Autio, puheenjohtaja, Anna-Liisa Sjöblom, sihteeri ja jäseninä Mary ja Leonard Fagerlund, Hanna Hurme, Martta Pramila ja Mary Palomäki. Varapuheenjohtajamme Emil Markkanen lienee jo täydessä työntouhussa, pohjoisesta kotiutuneena, kun tämä lehti saapuu luettavaksemme. Huvitoimikunta on uurastanut läpi kuuman kesän koettaen löytää sellaista mukavaa, ylläpitävää ohjelmaa, joka vetää yleisöä klubin suojiin helteestä huolimatta. Ohjelman lopussa esitettävä mielenkiintoinen filmi on auttanut tilannetta. Syyskauden arvokkaimpia tilaisuuksia tulee olemaan työnpäivän juhla syyskuun 3 pnä. Juhlapuheen lisäksi saamme kuulla soittoa, laulua ja runon. Klubimme orkesteri, tilapäisenä tahtipuikon heiluttajana Frankimme poissa ollessa Antti Kosola, soittelee jo melkein normaalissa kokoonpanossaan.

UUSI M.C. joksi amerikkalainen niin mukavasti ja "napakasti" kutsuu ohjelmanesittelijää, on juuri Suomesta palannut Aili Tokkola, joka oikein huutoäänestyksellä valittiin virkaansa.

KARJALAINEN ILTAMA on Turistiklubilla syyskuun 24 pnä. Merkitkääpä se kalenteriinne. Tämän illanvieton järjestää Karjalan Kerho isäntäklubinsa hyväksi pieneksi kiitollisuuden osoitukseksi siitä, että kerho on saanut lämpimän suojan haalillamme. Juhlassa mainiot karjalaiset laulajat ja pelimannit, runontaitajat ja jutun kertojat takaavat teille viihtyisän illan. Mut anna ko mie haasta ens viikol lissää . . .

Karjalan Kerhon viime kokouksessa valittiin tähän iltamatoimikuntaan molemmat puheenjohtajat Lasse Ohman ja Arvi Kouhia, Saimi Suvanen ja Erland Thompson sekä kirjurina tämän kirjoittaja. Kokouksen tärkein asia oli ilmoittaa, että olemme lähettäneet Suomeen karjalaiselle kummiperheellemme riittävän summan rahaa lehmän ostoa varten ja saaneet Suomesta kiitollisen kirjeen. Syksyn mittaan järjestetään jälleen karjalainen piknik, että voitaisiin lähettää 8-lapsiselle perheelle talvivaatteita ja jalkineita.

HAPPY BIRTHDAY laulettiin kahdelle Karjalan tytölle, Laura Petersonille ja Maija Wuoriselle. Ei liene kauniimpaa tapaa juhlia kiitollisin mielin omaa syntymäpäiväänsä kuin se, miten Laura ja Maija tekivät. Kumpikin saapui kunnioitettava seteliraha kädessään omantunnon kupille antaakseen oman roponsa kaukana rajan pinnassa elävälle yritteliäälle karjalaiselle evakkoperheelle, jolta niin paljon puuttuu.

HAIKEA UUTINEN meille kaikille on se, että Turistiklubin pidetty talonmiespari Eino ja Laura Panttila jättää toimensa. Työ on ollut raskas ja he ovat suorittaneet sen meidän kaikkien tyytyväisyydeksi. Einon tervys horjuilee ja hän tarvitsee pitkän, hiljaisen toipumisajan. Kaipaamme teitä suuresti, Laura ja Eino. Koettakaammepa kaikki yhdessä löytää toinen "isä ja äiti" klubillemme, pariskunta, joka pitää kaiken puhtaana ja siistinä ja kaikki näkymättömätkin pienet asiat kohdallaan.

ILOINEN ASIA on taas se, että Martti Laaksonen herttaisine vaimoineen ilmestyi joukkoomme pyhäiltana. Taas hiljeni yksi kulttuurikoti siellä Fitchburgin ympäristössä, Ashbyssä tarkemmin sanoen. Martti on etevä sanantaitaja, lausuja, puhuja, näyttelijä, ja olemme hyvillämme saadessamme lausua Laaksoset tervetulleiksi joukkoomme. He etsiskelevät omaa kotia parhaillaan asuen toistaiseksi ystaviemme John ja Alli Lindgrenin vieraanvaraisessa kodissa.

ILLANVIETTO sujui maininiosti Ailin pitäessä ohjia käsissään. Mary Menne jälleen kerran kunnostautui lausumalla ulkoa, vaikuttavasti mahtavan isänmaallisen runon "Me pohjalaiset" joka lienee Eino Leinon mestarin käsialaa, John Oksanen esitti italialaisen syttyävästi pari viulusooloa Viola Suiston säestäessä ja Elina Ahlström luki herkullisen pakinan tuosta halvasta, tehokkaasta yleiskoneesta, jota akaksi kutsutaan. Lopuksi Ike Autio kertoi hauskasti Texasista, tarkemmin siitä, kuinka tullaan miljonääriksi ilman rahaa.

FRANK JA INA lomalle. Lopuksi taputimme jäähyväiset verrattomalle Frankillemme joka lähtee pikku rouvineen kuukauden lomalle. Frankin viran ottaa vastaan Antti Kosola, joka onkin pätevä musiikkimies. Filmit meille näyttää Lasse Sjöström. Illanvieton päätteeksi saimme eilen vielä nähdä viehättävän filmin navajo-intiaaneista.

VIISI SAARNIOTA palasi tyytyväisenä pitkältä lomamatkalta pohjoiseen aina Expoon asti, nimittäin Martti-isä, äiti Helen ja kolme napakkaa poikaa. Pian on meidän suosikkipakarimme auki ja saamme ostaa Suomen limppua ja lettivehnästä. Kuulemiin.

-A-L.S.

SAUNAN UUNEJA
SÄHKÖLLÄ, PUILLA tai KAASULLA
Kirjoittakaa ja pyytäkää esittelyvihkosia.
LEO NIPPA & SON
Bruce Crossing, Mich.

FLORIDAN NÄKÖPIIRISTÄ

SUURIN KOKOUS mitä "Tangerine Bowl" Orlandossa on nähnyt, pidettiin siellä elok. 24 p:nä. Floridan valtion 55,000 jäseninen opettajien järjestö piti siellä kokouksensa ja paikalla arvioidaan olleen noin 30,000 opettajaa, täyttäen koko "Bowlin" ja vielä viereisen jälkapallokentänkin. Jyriseviä puheita pidettiin ja vaadittiin lainlaatijakuntaa heti kokoontumaan ylimääräiseen kokoukseensa ja myöntämään lisäävaroja opettajien palkkaukseen. Lakosta ei puhuttu tällä kertaa. Kuvernööri Kirk kutsui kokousta "voodoo" kokoukseksi eikä ollut paikalla. Hän on luvannut käsitellä kouluasioita TV-puheessaan syysk. 5 päivänä.

OCEAN RIDGE-UIMARANNALTA lähellä Boynton Beachiä löydettiin elok. 23 p:nä $280 rahaa pyyheliinaan mukavasti käärittynä. Löydöstä ilmoitettiin poliisille ja sanomalehtiuutisen kautta löydettiin rahalle omistaja. Alabamasta vieraileva 70 vuotias Mrs. Apollonia Zeinz sai rahansa takaisin ja oli iloinen. Hän oli ansainnut rahat lasten hoidosta, "beibisitting."

MRS. IDA M. MOILANEN, Viitasaarella syntynyt 86 vuotias kansalaisemme kuoli Lake Worthissa elok. 18 p:nä. Hän oli muuttanut Floridaan Detroitista useita vuosia sitten ja sinne hänet haudattiinkin. Lähimmät omaiset ovat hänen miehensä Leo Moilanen, viisi tytärtä, Hanna Räisänen, Martha Niva, Vera Hawkins, Mae Robins ja Eva Tacia, jotka asuvat kaikki Michiganissa; kolme poikaa, John, William ja Paul Jukuri, kaikki samoin Michiganissa, 15 lastenlasta ja 18 neljännen polven jälkeläistä.

CHARLES DAHL kuoli Lake Worthissa elok. 20 p:nä 82 vuotiaana. Hän oli syntynyt Kullaan pitäjässä ja muuttanut Lake Worthiin Detroitista noin 23 vuotta sitten, sitä ennen asunut m.m. Buttessa ja Minnesotan Virginiassa. Lähimpiä omaisia on vain hänen vaimonsa Anna. Samoissa toiminnoissa olimme Kallen kanssa jo Minnesotassa. Polttohautaus.

JOHN G. TAMNELL, Turussa syntynyt, 74 vuotias kansalaisemme, kuoli Lake Worthissa elok. 22 päivänä. Hän oli entinen kauppalaivaston upseeri (merchant marines). Hän oli muuttanut Floridaan Rhode Islandista seitsemän vuotta sitten. Lähimmät omaiset ovat hänen vaimonsa Ida ja yksi sisko Turussa. (Arvo Paananen huolti kaikki nämä kolme viimeiselle matkalle.)

TAKAISIN KOULUUN menoaika on juuri edessä monella nuorella. Niinpä Kimmo Pekka Peltonen, Mrs. John Wakkurin tyttärenpoika, lähti myöskin lentämään Helsinkiin elok. 25 p:nä. Tämä oli Kimmon jo toinen Amerikan matka, jonka tämä 8 vuotias reipas nuorimies on tehnyt yksinään lentoteitse Helsingistä Floridaan. Kimmo on laulellut itsensä suomalaisilla haaleilla täällä meidän kaikkien sydämiin. Hän on meidän lempilapsemme.

AVIOLIITTOLUVAT ovat ottaneet hiljattain m.m. Edward Kustaa Woutila ja Aili Sjoman, sekä Michael Robert Ranta ja Arleen Helen O'Neill, kaikki Lake Worthista.

VIIKON VITSI - Karhuamiskirje alkoi: "Ihmettelemme kun emme ole saaneet vastaanotta Teiltä mitään -" Kirje tuli takaisin varustettuna huomautuksella: "Ei ole syytä ihmetellä. En ole mitään lähettänytkään." -Setä

BOGOTA, N. J.

RAMSEYLÄISTEN Hellin ja Victor Kantelon poika, Martti, joka palveli laivainsinöörinä kolme vuotta, vapautui sotapalveluksesta ja lähti katsomaan Euroopan maita. Päästyään vanhempiensa syntymämaahan, Suomeen, mieltyi niin siellä oloonsa, että on edelleen Suomessa.

MRS. MIMMI WAINIO palasi virkistyneenä kotiinsa Harrington Parkiin, N. J., kesälomaltaan Massan Cape Codilta.

TRI WALTER WAINIO edellämainitun poika, on paraikaa biologian konferensissa Japanissa. Hän matkustelee perheineen Pohjois Japanissa ja palaa kotiin Princetoniin, N. J., elokuun lopulla. -L.M.K.

Saatavana Raivaajan Kirjakaupasta
50 Vuotta Elämän Koulua Amerikassa
kirj. John Laari
Hinta $2.00

New Port Richey, Florida

MEIDÄN UUSI leveä 4-osainen West Main tie on valmis. Kunhan se komea uusi silta "Cotee" joen yli valmistuu nyt lokakuussa, niin olemme niinkuin ainakin suuressa kaupungissa, ja sellaiselta tämä alkaa jo tuntuakin.

Kun tulimme tänne 1953, oli asukkaita 1,000, mutta nyt on asukasluku jo yli 10,000. Liike on myös kasvanut yhdessä väkiluvun kanssa. Ensin oli yksi kauppa josta ostimme kaikki tarvikkeemme, nyt on 6 suurta ostokeskusta, mistä saamme kaikki mitä haluamme ostaa.

Suomalaiset ovat mukana tämän kaupungin asioita johtamassa ja hoitamassa, kuten Ellen Kovisto, kaupungin valtuustossa; Onerva Johnson, City Clerk; johtaja Hilppa Edwards. Rahastossa hommailee Mike Olson, rakennustarkastaja. Ja moni on mukana yleisissä komiteoissa joten näette, että parhaamme mukaan yritämme.

ARTHUR M. MILLER kuoli elok. 22 päivänä kello 4 aamulla, sairastettuaan ainoastaan jonkun päivän. Hautajaisseremoniat olivat 24 p. North Funeral Homessa josta siirryttiin F.A.C. Haalille, jossa oli järjestetty kahvitarjoilu.

JOHN TOIVONEN on Sun Coast sairaalassa hoidettavana. Toivotaan pikaista parantumista.

JOHN BERKIÖ on myös lomamatkan jälkeen ollut sairaana kotihoidossa, mutta kyllä uusi nuori emäntä hänet siitä parantaa.

KALLE PIENIMAAN perheellä on vierailulla tyttärensä Thelma ja Robert Duncan, sekä lapset Cathy ja Cynthia, Gardner, Mass. On ihanaa kun lapset muistavat vanhempiaan saapumalla tänne pitkän matkan päähän heitä tapaamaan. Se tuottaa iloa vanhuksille. Itselläni on asiassa kokemusta, sillä poikani perhe tulee joskus meitä katsomaan. -Jussi

Maynard, Mass.

T. Y. TAISTON jäsenkokous pidetään omalla talolla tiistaiiltana, syyskuun 5 päivänä, kello 7 illalla. Toivottavasti jäsenet saapuvat keskustelemaan ja päättämään tärkeistä asioista. -Jaakko

NEW PORT RICHEY, FLORIDA

Patronize Firms that advertise in RAIVAAJA

FIRE AUTO
New Port Richey Insurance Agency
Phone 849-5757
111 W. Main St.
NEW PORT RICHEY, FLORIDA
Life Liability

WESTERN AUTO
123 E. Main St.
New Port Richey, Fla.
Autotarvikkeita Taloustarpeita
Puh. 849-2880
Edwin N. Parizek, Mgr.

COLONY CUT-RATE LIQUORS
U.S. 19 at Main St.,
New Port Richey, Fla.
Puh. 849-1939
VÄKIJUOMIA — BAARI
Tunnit: klo 8 ap. — klo 2 ap.
Sunnuntaina klo 1 ip. — klo 2 ap.

REHUA — LANNOITUSAINEITA — SIEMENIÄ — RAUTATAVARAA — TAIMIA, PENSAITA y.m.
DICK'S HARDWARE & GARDEN MART
625 W. Main St., New Port Richey, FLORIDA. — Puhelin 849-4151

MILLER'S BAR
jossa tapaatte suomalaiset ystävänne
JOSEPH OBENREDER, Jr.
A good place to buy your PACKAGE GOODS
Boulevard, South
New Port Richey, Fla

Kaasua ja kaasukäyttöisiä talousvälineitä
HENRY W. BROWN & SONS, Inc
Kenneth R. Knowles, Mgr.
Orange & 3R — Tarpon Springs, Fla. Puh. 937-5115
112 N. Blvd. — New Port Richey Puh. 849-1665

Potter Bros - IGA - FOOD - LINER
Tehkää siitä ruokatavaraostoksienne päämaja
NEW PORT RICHEY, FLA.

NORTH FUNERAL HOME
24 tunnin ambulanssipalvelu
Puh. 849-2291
W. A. NORTH, johtaja
302 W. MAIN ST.
NEW PORT RICHEY, FLA.
651 E. TARPON AVE.,
TARPON SPRINGS, FLA.

ROSCOE'S REXALL DRUGS
109 W. Main St.,
NEW PORT RICHEY, FLA.
Puh. 849-4450
VAPAA KOTIINTUONTI!

DUVAL FUNERAL HOME
614 W. Main St.
New Port Richey, Fla.
24 hour ambulance service
Puh. 849-2245
JACK HOPKINS . TOM CHITTOM
Funeral Directors

TONNIE' FLORIST
621 West Main St.
New Port Richey, Fla.
Puh. 849-1100
KUKKIA kaikkiin tilaisuuksiin
TOIMITAMME SÄHKEITSE
KUKKIA KAIKKIALLE!

LAKE WORTH — LANTANA, FLA.

RINKER MATERIALS CORP
Puhelin JU 2-4431
6th Avenue So. & F. E. C. Tracks
Box 846, LAKE WORTH, FLA.

FOUNTAIN'S VAATTEITA
koko perheelle
Lake Worth · 728 Lake Ave.
Lake Park · 955 Park Ave.
Boynton · Sunshine Square

SERVING THE ENTIRE PALM BEACH AREA
Commerce National Bank
1200 No. Dixie. — Tel. JU 2-3322
LAKE WORTH, FLORIDA

KELLEY'S GARDEN CENTER
Voima- ja käsi-nurmenleikkuukoneita — Puutarhatyökaluja — Lannoitusaineita — Hyönteismyrkkyjä
Puh. JU 5-1719
219 South Dixie, Lake Worth, Fla
Free Pick-up and Delivery

ARVO PAANANEN
131 SOUTH LAKESIDE DR.
LAKE WORTH FLORIDA
Puhelin 582-6633

Täydellinen vakuutuspalvelu
ELLI REPONEN
Lake Worth 582-1894
PALM BEACH INS. AGENCY, INC
3012 S. Dixie 832-0516
West Palm Beach, Florida

STATE FARM INSURANCE
FRANK J. KELLY, SR.
Agent
AUTO - LIFE - FIRE and CASUALTY
109 So. Dixie Lake Worth, Fla 33460
Phone Off. 582-3355 Res. 582-5282

Zenith - RCA - Magnavox - GE
Henry's OF LAKE WORTH
TV - Radio myynti ja huolto
701 LAKE AVE.
LAKE WORTH, FLORIDA
Auki perj. klo 9 ill. Puh. 585-5556

ALFAR DAIRY
KORKEALAATUISIA MEIJERITUOTTEITA
Tel 582-5656
LAKE WORTH, FLA

GULFSTREAM - SEACREST INSURANCE, INC.
131 No. Dixie Hwy. — Lake Worth, Fla. — 585-0016
220 So. Federal Hwy. — Boynton Beach, Fla. — 732-2244
Seniori kansalaiset. Voimme hoitaa autovakuutuksenne jos saamme hoitaa myös kiinteistövakuutuksenne.
Yhteinen vakuutus säästää teille dollareita.

SEAMAN
REAL ESTATE & INSURANCE AGENCY
Harry L. Seaman - Eleanor B. Seaman
606 Osborne Road
LANTANA, FLORIDA
Phone: 585-0100
Res.: JU 5-2494

LUONNONKAASU ja PULLOKAASU PALVELU
Palvellut tätä aluetta yli 50 v.
FLORIDA PUBLIC UTILITIES & FLO-GAS CORP.
TOIMISTOT: West Palm Beach, Lake Worth, Delray Beach

HERE'S TOP... VALUE!
MAGEE KITCHEN-HEATING RANGE

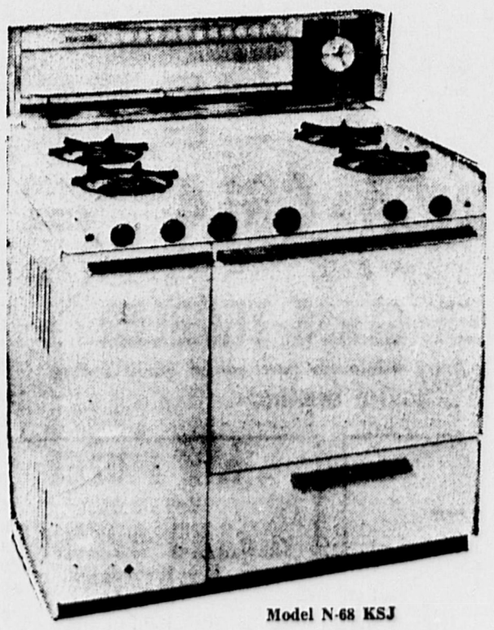

Model N-68 KSJ

Kaasulla Keittäminen Ja Lämmittäminen On Käytännöllistä . . .

ja se on helppoa uudella 36 tuuman leveysellä Magee Cooking-Heating hellalla. Siihen saa oikean- tai vasenkätisen kontrollin. Keittämistä varten sähkövalo ja timer . . . Kontrolli pitää uunin millä lämpö asteella haluatte, sen voi säätää niin alhaiseksi että se pitää paistit tai muut ruoat lämpiminä mutta ei kuumenna niitä liikaa.
Hellaa sopii myöskin käyttää huoneen lämmittäjänä . . siinä on 40,000 BTU lämmittäjä jonka voi automaattisesti asettaa sille lämpö asteelle jonka haluaa huoneeseen.

HINTA AINOASTAAN $249.00

Myydään myös edullisilla kuukausimaksuilla.

SHOP THIS EXCEPTIONAL VALUE AT...
FITCHBURG GAS and ELECTRIC
655 MAIN STREET — Phone DI 3-6931

FITCHBURG

JA YMPÄRISTÖ

Raivaaja ilmestyy ensiviikolla juhlapäivän, Labor Day, takia ainoastaan kaksi kertaa, keskiviikkona ja lauantaina. Kirjeenvaihtajien, uutistenlähettäjien ja ilmoittajien pyydetään ottamaan poikkeusaika huomioon.

* * *

Lauri Hallfors, 983 Rindge Road, Fitchburg ja Akseli Mattson, Quincy, olivat molemmat muutaman päivän tarkastuksella Burbankin sairaalassa ja pääsivät tämän viikon puolivälissä kotiinsa. Kummankin voinnin kerrottiin olevan hyvän.

* * *

Mr. ja Mrs. Richard Buskeylle, Medway, Ashburnham, on syntynyt tytär Milfordin sairaalassa. Mrs. Buskey on entinen Geraldine F. Salo, jonka vanhemmat ovat Mr. ja Mrs. Harvey A. Salo, Ashburnham.

* * *

Avioliittoluvan ovat ottaneet June A. Heisson, 51 Bennet Road, Fitchburg ja Peter A. Osowski, 91 Lowe St.

* * *

Mr. ja Mrs. Walter Jokinen, 93 Mechanic St., viettivät hopeahääpäiväänsä Eagles hall'issa lähes 80 henkeä käsittävän sukulais- ja ystäväjoukon kanssa. Mr. ja Mrs. Walter Jokinen vihittiin New Hampshire'ssa elokuun 22 p. 1942 ja he ovat asuneet Fitchburgissa siitä lähtien. Mr. Jokinen on ollut Dixie Cowdrey Co:n palveluksessa ennen eläkkeelle jäämistään. Mrs. Jokisen poika, Richard E. Nyman ja Mrs. Nyman järjestivät juhlatilaisuuden.

* * *

Burbankin sairaalassa on syntynyt poika Mr. ja Mrs. William E. Asburylle (Elaine A. Haapalainen), 74 Mt. Globe St.

* * *

Maanantai-iltapäivällä ilmoitti Romeo J. Lambert, 179 Mechanic St., että hänen omistamastaan ja sunnuntai iltana North St:lle pysäköimästään autosta oli varastettu $1000 arvoiset mekaanikon, putki- ja sähkömiehen työkalut. Poliisi tutkii asiaa.

Syysjuhlat ovat ensi sunnuntaina

Ensi lauantaina, syyskuun 2 päivän iltana aloitetaa ASKL:n syysjuhlat Saiman Puistossa pidettävillä tansseilla. Tanssimusiikista huolehtii Rudy Nesmanin orkesteri. Pääsylippujen hinta on $1.00.

Sunnuntai aamuna kello 10:00 on juhlapaikalla saatavana aamukahvit ja viihteeksi soitetaan äänilevymusiikkia.

Juhlaohjelma alkaa kello 1:30 iltapäivällä. Tervehdyssanat lausuu ohjelman kuuluttaja Lauri Jokinen; soittoa esittää William Kultti ja Erkki Pokki; soololaulua, Susan Rasi; juhlaruno, Lempi Ikävalko; juhlapuhe, Sävele Syrjälä; laulua ja soittoa, William Kultti ja Erkki Pokki, ja huumoria, Lempi Ikävalko.

Ravintolasta on saatavana kahvia ja pullaa, voileipiä, virvokkeita ja kuumia nakkeja koko päivän.

Juhlamerkki - 50¢.

TY. Saiman kokous

Ty. Saiman kokous on Coop Centerissä tiistaina syyskuun 5 päivänä alkaen kello 7 illalla. Paljon tärkeitä asioita. Jäsenet kokoukseen.

Kultaisen lAn Kerho

Kesäloman jälkeen aletaan taas viikottaiset kokoukset. Tiistaina syyskuun 5 päivänä kello 2 iltapäivällä on ensimmäinen kokous kesäloman jälkeen. Virkailijat jotka olivat kesäkuun viimeisessä kokouksessa, ovat toimessa vielä tässäkin kokouksessa.

Henkilökunnan vähyys viivästyttää kiinteistöverojen kantoa

Fitchburgin kaupungin rahastonhoitaja ja maksujen perijä Cecile B. Guenette on vedonnut yleisöön, pyytäen suhtautumaan kärsivällisesti kaikkiin viivytyksiin ja samalla pyytäen ymmärtäväistä yhteistyötä ensi kuussa tapahtuvaan kiinteistöverojen kokoamiseen. Hänen virastonsa koottavaksi tulee $7,362,643 kiinteistö- ja omaisuusveroja. Kaikki mahdolliset viivytykset postittamisessa hänen virastossaan johtuvat suuresta ylipaineesta ja henkilökunnan vähyydestä. Vajaalukuisen henkilökunnan toiminta heikkenee vielä huomattavasti jatkuvien puhelintiedustelujen ja valtavan kirjetulvan takia.

Kaikki veromaksumääräykset tulevat postitetuiksi syysk. 30 päivään mennessä. Henkilöt jotka eivät vielä ole saaneet commitmenttejään, odottakoot rauhallisesti, sillä kaikki postitetaan aakkosjärjestyksessä.

Verojen maksut täytyy suorittaa lokakuun 30 päivään mennessä joten ei synny mitään kitkoja viimeisen maksuerän suorituksessa.

Erikoisvähennyksiin oikeutettujen vanhojen henkilöiden on anottava vähennysoikeuksiaan vuosittain. Tiedustelut ja anomukset on tehtävä arvioimis (assessors') viraston kautta, heti laskutuksen saavuttua.

Miss Guenette huomauttaa että hän on anonut virastonsa nykyaikaistuttamista ja myöskin nykyaikaisia välineitä aina siitä lähtien kun tuli toimeensa, v. 1956, vaatinut myöskin lisää henkilökuntaa, joka on ollut nykyinen 8 jo vuodesta 1939 lähtien.

Esim. Haverhillin virastossa on 12 virkailijaa, joiden osana on suunnilleen sama työmäärä kuin hänen 8 henkisen virkailijakuntansa osalla.

Fitchburgiin vanhojen keskus

Viisi vuotta jatkuneiden ponnistelujen tuloksena avataan Fitchburgissa ensi kuussa, monipuolinen apu- ja toimintakeskus vanhoille. Viime maanantaina allekirjoitettiin vuokrasopimus, jonka mukaan keskus aloittaa toimintansa First Methodis kirkon suojissa, Elm ja Fox katujen risteyksessä. Allekirjoittajana oli Fitchburg Council for the Aging.

Toimeenpaneva neuvosto sai samalla ottaa vastaan $3,000 lahjoituksen, jonka Mr. George R. Wallace luovutti uuden toimintamuodon hyväksi.

Toiminnan tukijoina ja järjestäjinä ovat Fitchburg Community Action Committee ja Montachusett Opportunity Council, joiden taholta järjestetään toimihenkilöt ja laaditaan toimintasuunnitelmat. Toimiva henkilöstö muuttaa vuokrattuun huoneustoon syysk. 6 p.

Keskuksen tarkoituksena on toimia avustavana tekijänä ja ohjauksen antajana erilaisissa vanhuksille tärkeissä kysymyksissä, eläkkeelle siirtymistä koskevissa asioissa, sosialisessa neuvonnassa, vapaa-aikojen vietossa, terveyttä ja harrastustoimintaa koskevissa kysymyksissä. Tämän monipuolisen toiminnan tueksi keskus saa federaali- ja yhteisistä kunnallisvaroista $18,000.

Lisäksi on tarkoitusta varten saatu $45,000 Massachusetts Commission of Aging varoista kolmen vuoden ajaksi.

Vuokrasopimuksen allekirjoittajina olivat pastori Camille Avitabile, Thomas J. Conry Sr., Ralph E. Calkins, Golden Age Clubin presidentti, sekä Anthony J. Celuzza ja kaupunginjohtaja George J. Bourque.

Pastori Avitabile huomautti että toimende on "vasta alkua," esittäen toivomuksen että vanhojen ryhmät saavat perustetuksi vastaavanlaisia toimintakeskuksia kolmeen tai neljäänkin paikkaan Fitchburgin ympäristöön.

Welfare palvelun johtaja Miss Margaret M. O'Connor ilmoitti että hänen osastonsa lähettää keskukseen sosialityöntekijän, joka neuvottelee vanhojen kanssa ongelmista ja asioista jotka koskevat welfare asioita.

Keskus tulee toimimaan yhteistyössä monien muiden paikallisten järjestöjen, terveys, puisto, kirkkojen, lasten suojelun ja perheneuvonnan, YMCA ja muiden, sekä yleisten että yksityisten järjestöjen kanssa joiden avulla voidaan hoitaa vanhojen monia ongelmia.

Keskuksen toimintaa johtaa täysiaikainen virkailija virastoapulaisen kanssa.

Vuokrasopimuksen mukaan keskus saa käyttöönsä 6,000 neliöjalkaa kirkon alakerrasta sekä ensimmäisen kerroksen tiloista, niihin kuuluen keittiö ja varastotilat sekä oleskelutilat.

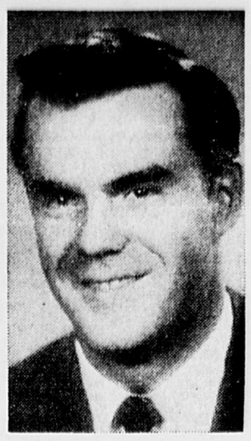

RONALD H. ERICKSON

Ronald Erickson siirtyy uuteen toimeen

Osuuskaupan yleisten suhteiden johtaja Ronald Erickson on eronnut toimestaan ja muuttanut halituksen palvelukseen Washingtoniin, D. C. Hän tulee työskentelemään Farm Credit Administrationin tutkimus- ja tiedoitusosastolla.

Farm Credit Administration valvoo 12 Federal Land pankkia, 12 Intermediate Credit pankkia ja 12 Banks for Cooperatives jotka on sijoitettu maan eri osiin. Nämä pankit lainaavat $6 biljoonaa vuodessa Amerikan maanviljelijöille ja heidän osuusliikkeilleen.

Ericksonin vastuulle tulee näiden pankkien julkaisutoiminta ja hän toimii teknillisenä neuvonantajana m.m. televisiota varten tehtävien filmien valmistamisessa.

Erickson on Fitchburg State Collegen graduaatti josta hänellä on Bachelor of Science ja Master of Education arvot.

Hän on palvellut 8 vuotta paikallisen osuuskaupan valistustoiminnan johtajana.

Ericksonin perhe, johon kuuluu vaimo ja kolme lasta, asettuu asumaan Falls Church'iin, Va.

Solar lakko päättyi

LEOMINSTER - Solar Chemical Corp., Solar Park, 58 päivää kestänyt lakko päättyi viime tiistaiaamuna kun liikkeen ja union edustajat pääsivät sopimukseen hallituksen välitysmiehen, Thomas McNallyn suositusten pohjalla.

Yhtiön virkailija ilmoitti että työläisten työhönpaluu alkaa keskiviikkona, tehdas pääsee täyteen käyntiin parin viikon kuluessa.

Union jäsenet väittivät tulleensa "locked out" kun he esittivät vaatimukset turvallisuusolosuhteiden parantamisesta ja palkkojen korotuksista.

Työläiset lopettivat työnsä entisen sopimuksen päätyttyä kesäkuun lopussa. Viime viikon torstaina uhkasi syntyä kuumentunut ilmapiiri tehtaan ympärillä kun lakkovahdissa olevat työläiset yrittivät oletamuksen mukaan estää järjestymättömiä kulkemasta vahtilinjojen läpi. Syntyi kiivaita yhteenottoja, poliisi kutsuttiin lopulta paikalla palauttamaan järjestystä.

Kirkollisia uutisia

FITCHBURG, MASS.

MESSIAH LUTERILAINEN SEURAKUNTA

Perjantaina syysk. 1 p. kello 6:00 illalla alkaa Mäntyrannassa vuotuinen nuorten Labor Day-viikonloppuleiri. Leirille ovat tervetulleet kaikki nuoret jotka ovat toista vuotta korkeakoulussa tai siitä ylöspäin. Leiri päättyy maanantaina, syysk. 4 p.

Sunnuntaina, syysk. 3 p. kello 8:30 aam. on suomk. jumalanpalvelus; 9:30 aam. sunnuntaikoulu ja nuorten raamattuluokka; 10:15 aam. englk. perhejumalanpalvelus.

Molemmissa jumalanpalveluksissa on H. P. Ehtoollisen vietto.

E.S.H. (Kv)

EV. LÄHETYSSEURAKUNTA

Ensi sunnuntaina ovat hartaushetket seurakunnan timessa seuraavasti: radioaamuhartaus kello 8:30 WEIM asemalta. Englanninkielinen jumalanpalvelus kello 10:45 ap. (Huomatkaa ajanmuutos) ja suomenkielinen iltahartaus kello 7 illalla.

Tiistai-illalla on taas suomenkielinen viikkoillan hartaushetki kello 7:30. Hartaushetken päätyttyä on kahvintarjoilu. Kahvipöydän kattaa Mrs. Auroora Mattson. Ystävällinen kutsu kaikille. Kv.

WORCESTER, MASS.

Luterilaisessa kirkossa on sunnuntaina 3 p. jumalanpalvelus kello 10:30 ap. Palaamme taas normaaliaikaan.

Sunnuntaina 10 p. on jumalanpalvelus kello 10:30 ap. Samana sunnuntaina on piknekki Leicesterissä, Mass., Mr. ja Mrs. Oiva Nisulan kesäasunnolla alkaen kello 12 p., Philadelphia seminaarin hyväksi. Jos sataa niin ruokatarjoilu on jumalanpalveluksen jälkeen kirkkosalissa.

Torstaina 14 p. on elojuhlat, josta rutlandilaiset huolehtivat entisen tavan mukaan. He ovat aina huolehtineet niistä hyvin.

-V.H.

MAYNARD, MASS.

Luterilaisessa kirkossa on suomenkielinen jumalanpalvelus sunnuntaina 3 p. kello 3 ip. Saarnaa pastori Viljo Heiman.

-V.H.

WEST PARIS, MAINE

Ensi sunnuntaina on kirkossamme englanninkielinen jumalanpalvelus kello 9:30 a.p.; suomenkielinen kello 10:30 a.p. Tilaisuudessa tulee puhumaan past. Arne J. Avikainen.

-F.R.M.

KUOLLUT

MRS. JOHANNA F. KORPI, 103 v., Seattle, Washington, kuoli 26 päivänä heinäkuuta 1967.

Hän oli syntynyt Suomessa ja asui Yhdysvaltoihin tultuaan Fitchburgissa josta muutti Seattleen v. 1904.

Kaipaamaan jäi kaksi tytärtä, Mrs. Axel Lindstrom ja Mrs. Emil Koski ja poika, Oscar, kaikki Seattlessa sekä sisaren lapset, Antti Linna Townsend ja Mrs. Mary Lahti, Fitchburg.

Hautaus toimitettiin heinäkuun 29 päivänä paikalliseen hautausmaahan.

Edesmenneellä, erikoisen korkeaan ikään ehtineellä Mrs. Korvella oli Fitchburgissa paljon tuttavia. Hän kävi viimeisen kerran Fitchburgissa tervehtimässä sukulaisia ja ystäviä ollessaan 80 vuotias.

Hubbardston, Mass.

TOIVO SALOMAA joka on asunut perheineen muutaman vuosikymmenen ajan täällä hiljaisen Hubbardstonin liepeillä olevalla Jefferson Roadilla, vietti 81. ikävuottaan perheensä parissa elok. 29 p:nä. 1967. Toivolla ja hänen herttaisella vaimollaan on kolme lasta, Mrs. Viano Burns Dedham, Mass., ja pojat Oiva ja Oscar kotona.

Toivo omaa hyvän terveyden ja hilpeän mielenlaadun. Vuosi vuoden perään hän huomaa luonnon värien yhä kauneimpana kimaltelevan kotinsa ympärillä. Muistojen aittaan kerääntyy maisesta elosta kaunis kuva.

-L.K.

RAIVAAJAN MATKATOIMISTO
MIELIHYVIN AUTTAA TEITÄ MATKANNE JÄRJESTELYSSÄ
48 Wallace Ave., Fitchburg, Mass.

Boston, Mass.

SONJA HUUSKONEN.

Saimme yllätyksellisen uutisen, että Sonja on joutunut Mass. General sairaalaan leikattavaksi. Sonja oli mukana Montrealissa "Expo" näyttelyssä tämänkuun 5 ja 6 pv. pirteänä valittamatta vaivojaan.

Toivomme että hän palaa kotiinsa voimakkaampana ja pirteämpänä.

Sonja on edesmenneitten Mr. ja Mrs. Aret Huopin-tytär. Jo pienestä lapsesta asti hän on ollut mukana Allstonin osastoon toiminassa ja kuuluu edelleen Suomalaiseen Edistysyhdistykseen, ja sihteerinä Finlandia Foundationin Bostonin alaosastoon. Sonjalla on kaksi poikaa, vanhin Niilo on naimisissa ja kahden lapsen isä.

Sonjan osoite: Mrs. Sonja Huuskonen, Vincent House, Mass. General Hospital, Boston, Mass.

EMELIA McDONNELL, Minkkisten kasvatti- ja kummityttären häitä vietettiin viime lauantaina Brightonissa ja Cambridgessä.

Emelia vihittiin Francis Balotten kanssa Market kadun kirkossa Brightonissa, ja hääjuhla vietettiin Veterans of Foreign Wars salissa Huron Ave., Cambridge. Nuori pari asettuu asumaan Brightoniin.

BOSTONILAISET Ellen ja Lauri Lindell, Sonja Huuskonen, Lempi Dove ja Sandra Mattson kävivät Montrealin Expossa Canadan suomalaisten suurjuhlien aikana ja kertoivat nauttineensa suuresti maailmannäyttelystä ja Canadan suomalaisten juhlasta.

-L.L.

V. 1911 ryömi englantilainen Bob Leach tynnyriin, joka vähän myöhemmin heitettiin alas Niagaran putukseen. 10 vuotta aikaisemmin oli eräs nainen suoriutunut alas puutynnyrissä, Leach oli rakentanut tynnyrinsä kokonaan metallista. Mutta kuitenkin hänen kävi huonosti, sillä hän taittoi molemmat jalkansa ja selkärankansa. Myöhemmin hän heittäytyi Niagaraan terässillalta ja lentokoneesta. Kaikesta huolimatta hän selviytyi hengissä. Mutta kun hän kadulla kävelyllä ollessaan liukastui, loukkasi hän itsensä niin pahoin että kuoli.

UUTISILMOITUKSIA

3 tai 4 huoneen huoneisto vuokrattavana, 2 kerros. Hella ja jääkaappi talon puolesta. 16 Wilson St., Fitchburg. Soittakaa iltaisin puh. 342-5098.

1965 PONTIAC BONNEVILLE myytävänä. 15,000 mailia alkuperäinen mailimäärä. Yhden omistajan auto. Myydään joko suoraan tai vaihdetaan. Soittakaa 874-2312.

WORKERS' CREDIT UNIONIN (Työläisten Luottoyhdistyksen) vastakirja 9202 on kadonnut ja maksut sitä vastaan on lopetettu. Fitchburgissa, Mass. Elok. 31 p. 1967 Workers' Credit Union.

NOTICE OF LOST PASSBOOK

SS 8349 issued by the Fidelity Cooperative Bank, is hereby given and application has been made for issuance of a duplicate passbook. Payment on the original passbook has been stopped. Fitchburg, Mass., Aug. 17, 1967

SUOMALAINEN SAUNA, 348 Elm St. Saunamme on auki torstaina klo 4—10, perjantaina 2—11, lauantaina 10 ap.—12 ill., sunnuntaisin klo 9—12 aamupäivällä. Puh. DI 2-5514.
Esta ja Arvo Arjanen, omist.

ERNIE'S FURNITURE CO.
Ainoa suomalainen huonekaluliike Fitchburgissa ja ympäristossa. Uuden Co-op Autohuoltoian vieressä 1066 Main St. Ernie Koski, om.

Perustettu 1868
Puh. Diamond 5-4324
SAWYERIN Hautaustoimisto
Tunnollinen palvelu
PARKKAUSTILA VARATTU
12 Brook Street, Fitchburg

Bosk Hautauskoti
- Kaunis ja parhaiten varustettu hautaustoimisto, jolla on oma parkkausalue toimiston vieressä.
- Sijaitsee keskeisellä paikalla, johon on helppo päästä autolla tai bussilla.
- Monenlaisia, eri hintaisia palveluksia, joista jokainen varmaankin löytää heidän mahdollisuuksiinsa sopivan.
- Kehoitamme teitä vierailemaan hautauskodissamme. Tulemme antamaan teille mitä ystävällisimmän ja vilpittömimmän palvelun, kuten ovat saaneet ne lukuisat henkilöt, joita meillä on tähän saakka ollut kunnia palvella, heidän suuren surunsa hetkellä.

85 Blossom St., Fitchburg, Mass.
Puh. 342-3635

Uusi keittokirja!
THE FINNISH COOKBOOK
Kirj. Beatrice A. Ojakangas
Hinta $3.95
400 suomalaista reseptiä englanninkielellä ja amerikkalaisilla mitoilla.
(Massalaiset liittäkää mukaan 12¢ myyntiveroa varten)
RAIVAAJA PUBLISHING CO.
48 Wallace Ave., Fitchburg, Mass.

HETI SAATAVANA
Kirjoituskoneita
Matkakirjoituskoneita
Kalkulaattoreja
Kirjanpitokoneita
LASKUKONEITA
Käytettyjä koneita
Koneita vuokrataan
Toimistohuonekaluja
Jäljennöskoneita
SMITH BROTHERS
306 Sumner St. DI 2-7876 Fitchburg, Mass.

CHRISTIE and THOMSON
OF FITCHBURG, INC.
Autotarvikkeiden ja kaikenlaisten moottorikoneiden välittäjät.
Pitkäaikaisella palveluksella oletamme osoittaneemme luotettavaisuutemme.
Puh. DI 3-3746 Lunenburg St., Fitchburg, Mass.

SAFETY FUND NATIONAL BANK FITCHBURG
SÄÄSTÄTTE $200
ja enemmänkin kun annatte meidän järjestää seuraavan uuden autonne rahoituksen.

DeBONIS THE FLORIST
Kukkia kaikkiin tilaisuuksiin
900 MAIN ST., FITCHBURG
Puhelin DI 5-4327

KESKUSTASSA SIJAITSEVA
FRANK H. MILES COMPANY
1158 MAIN ST., HOLDEN, MASS.
Hautaustoimituksia vuodesta 1896

LUXURY HEATING THE ECONOMY WAY!
NEW STEWART-WARNER-WINKLER OIL FURNACE and NEW WINKLER LP BURNER
Economy twins—this handsome, compact, efficient new furnace plus the Winkler LP (Low Pressure) Burner can cut your fuel bills as much as one half . . . while you enjoy real luxury heating. See it today!
PHONE TODAY FOR FREE HEATING SURVEY
Phone Fitchburg 3-6466
UNION COAL & OIL CO.
99 Rollstone St. Fitchburg

READY TO COOK
GOV'T INSPECTED CAPONS LB. .39
U.S.D.A. GRADED CHOICE
SIRLOIN STEAK NEW YORK STYLE LB. .88
FULLY COOKED SEMI BONELESS
COLONIAL HAMS LB. .79
IN APPR. 5 LB. BUCKETS
FRESH GROUND HAMBURG LB. .47
HORMEL'S Twin Pack WEINERS 2 LBS. .98
STEAMING CLAMS LB. 19

DELICATESSEN
Colonial Brand Cold Cuts: Luncheon Loaf, Bologna, Pickle & Pim. in 1 lb. pkgs. LB. .59
Cole Slaw . . . . . LB. .29
Imported Danish Royal Elm Canned Hams 3 LB. CAN . . 3.49

PRODUCE
Idaho Russet Baking U.S. No. 1 Potatoes 5 LB. BAG 59
Italian Prune Plums 2 LBS. . . .29

DAIRY
Mrs. Filbert's Margarine Golden Pounds . . . . . LB. .21
Kraft Sliced American Cheese PKG. 48

FROZEN FOODS
Bluebird Brand Fresh Frozen Orange Juice 8/ 6 OZ. CANS . 1.00

GROCERY
Dove Liquid Detergent Giant . . .44
Crackin Good Cheese Snacks Oyster Crackers 4 PKG. . . . 1.00
Campfire Marshmallows 2/ 1 LB. PKG. 39
Saratoga Corn Cakes Twin Pack .25
Co-op Quality Beverages in Non-returnable bottles 6/ 28 oz. bottles 1.00
Co-op Potato Chips Reg. 59¢ Size save 10¢ 14 oz. pkg. 49

GROCERY (cont.)
Libby's or Del Monte Pineapple Juice 4/ 46 oz. cans 1.00
Pineapple-Grapefruit Juice 4 for 1.00
Colgate Tooth Paste Family Size REG. 95¢ VALUE. 59
Alka-Seltzer Foil Wrap pkg. Reg. 53¢ 37
Bar Tender Instant Mixes: Daiquiri, Whisky Sour, Tom Collins, Cran Breaker . .pkg .69
Co-op Tea Bags 100 count PKG .78
B & M New England Brick Oven Baked Beans: Small Pea, Yellow Eye, Red Kidney 6/ 13 oz. cans 1.00
Swift's Royal Dane Luncheon Meat 12 oz. can 32
Co-op Mustard Light or Dark 2/ 9 oz. JARS 27
Oxford Sweet Cucumber Chips 16 oz. JAR 25
Johnson's Raid House & Garden Bug Killer 14 1/2 oz. can . . .89
Chef Pak Paper Plates 100 count pkg. 58
Co-op Paper Napkins Economy Pack pkg. of 250 29
Nissen's English Muffins 2 pkg. .49
Forman's Piccalilli & Relishes: Hot Piccalilli, Sweet Piccalilli, Hot Dog, Sweet Pickel 4 jars . . .88
Maxwell House Coffee 1 lb. can .69
Instant Maxwell House Coffee 10 OZ. JAR 1.25

CO-OP SUPER MARKET
CONSUMER OWNED